ULB-WY 型高温高压玻璃板液位计

ULB-WY HIGH TEMPERATURE & HIGH PRESSURE GLASS PLATE LEVEL GAUGE

外形图及安装

结构形式及尺寸见下图。

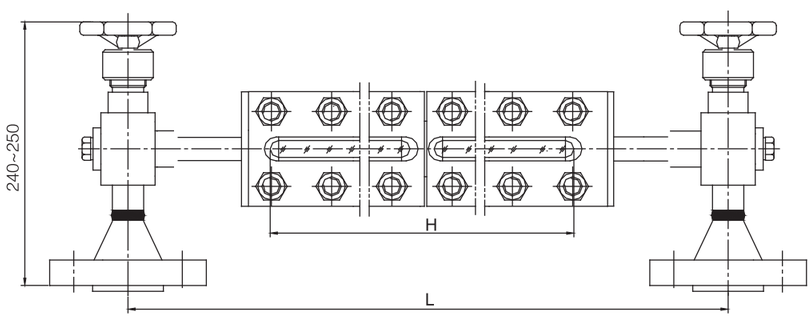

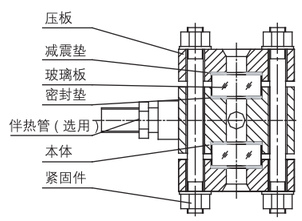

ULB-WY 型高温高压玻璃板液位计断面图

订货须知

型号规格
法兰中心距
工作介质
工作压力
工作温度
法兰标准
接液材质
其它特殊要求

ULB-T 型筒体式玻璃板液位计

ULB-T CYLINDRICAL BODY GLASS PLATE LEVEL GAUGE

概述

ULB-T型筒体式玻璃板液位计采用管材作为仪表的本体，孔径大，适用于指示范围大或介质粘稠的工况。

主要技术参数

测量范围（法兰中心距L）：500mm～6500mm；
可视范围：H＞L-200；
液面计公称压力：≤4.0 MPa；
工作温度：-20～+250℃；
接液材质：20、304、316或按用户要求；
非接液材质：碳钢；
连接法兰：HG/T20592-2009，HG/T20615-2009或按用户要求；

产品选型表

型 号	内 容	用 途
ULB-TT	筒体透光式	无色透明液体，光线较好场合
ULB-TR	筒体反射式	有色泽液体，光线较好场合

ULB-T 型筒体式玻璃板液位计

ULB-T CYLINDRICAL BODY GLASS PLATE LEVEL GAUGE

外形图及安装

结构形式及尺寸见下图。

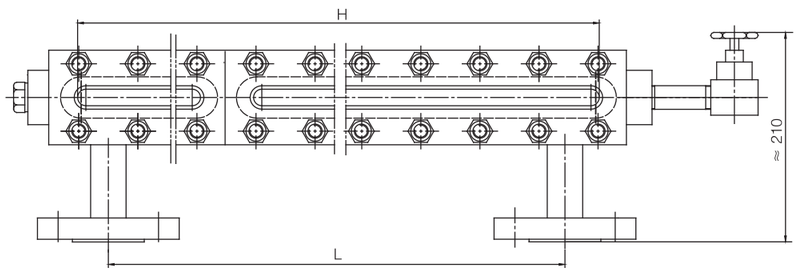

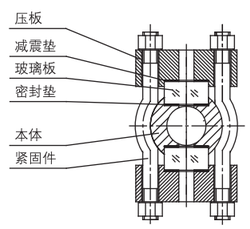

ULB-TT 型筒体透光式玻璃板液位计断面图

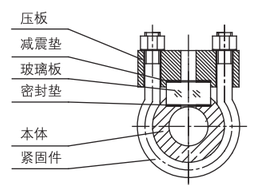

ULB-TR 型筒体反射式玻璃板液位计断面图

订货须知

型号规格
法兰中心距
工作介质
工作压力
工作温度
法兰标准
接液材质
其它特殊要求

ULB-M 型无盲区式玻璃板液位计

ULB-M NO BLIND ZONE GLASS PLATE LEVEL GAUGE

概述

ULB-M型无盲区式玻璃板液位计的玻璃板在本体的两侧交错排列，液位可被连续观测，与容器相连的上下法兰均在可视范围内。

主要技术参数

测量范围（法兰中心距L）：500mm，800mm，1100m，1400mm，1700mm；
可视范围：H≥L；
公称压力：≤4.0 MPa；
工作温度：-20～+250℃；
接液材质：20、304、316或按用户要求；
非接液材质：碳钢；
伴热蒸汽夹套接头：R3/8（外螺纹）或按用户要求；
伴热蒸汽压力：≤1 MPa；
连接法兰：HG/T20592-2009，HG/T20615-2009或按用户要求；

产品选型表

型 号	名 称	用 途
ULB-MA	无阀门法兰型	无色透明液体光线较好场合
ULB-MB	带阀门法兰型	
ULB-MAE	无阀门法兰型伴热式	粘稠，易冻介质
ULB-MBE	带阀门法兰型伴热式	